

VH-1414 elektrisch bediend SRA 125Z/ electrically operated SRA 125Z / elektrisch bedient SRA 125Z

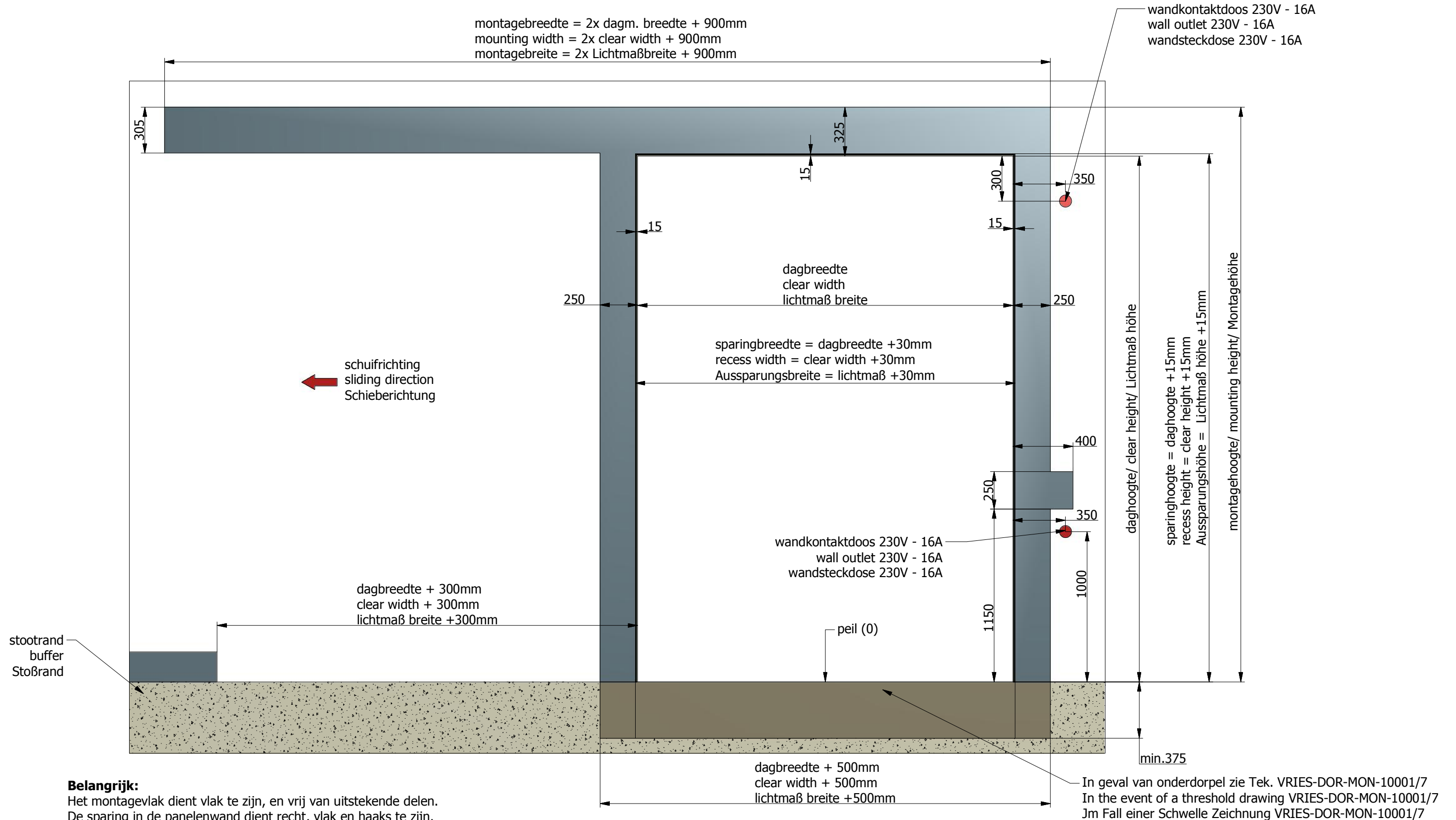

Belangrijk:
 Het montagevlak dient vlak te zijn, en vrij van uitstekende delen.
 De sparing in de panelenwand dient recht, vlak en haaks te zijn.

Important:
 The mounting area should be flat, straight and level.
 The recess in the panel wall should be perpendicular, flat and square.

Wichtig:
 Die Montagefläche soll flach sein und ohne hervorstehenden Teilen.
 Die Aussparung in der Paneelenwand soll lotrecht, flach und waagrecht sein.

Ruwheid NEN 3634	Maattolerantie NEN-ISO-406		Vorm en plaatstol. NEN-ISO-1101
Amerikaanse projectie 	Schaal : Maateenheid: mm	Getekend : AGR Datum : 25-2-2014	Tekeningnummer : VH-1414-INB-10003
Benaming : Inbouwmaten VH-1414 elektrisch bediend SRA 125Z			Nummer: 1 Van : 1
			Formaat: A3

VH-1414 elektrisch bediend SRA 250 / electrically operated SRA 250 / elektrisch bedient SRA 250

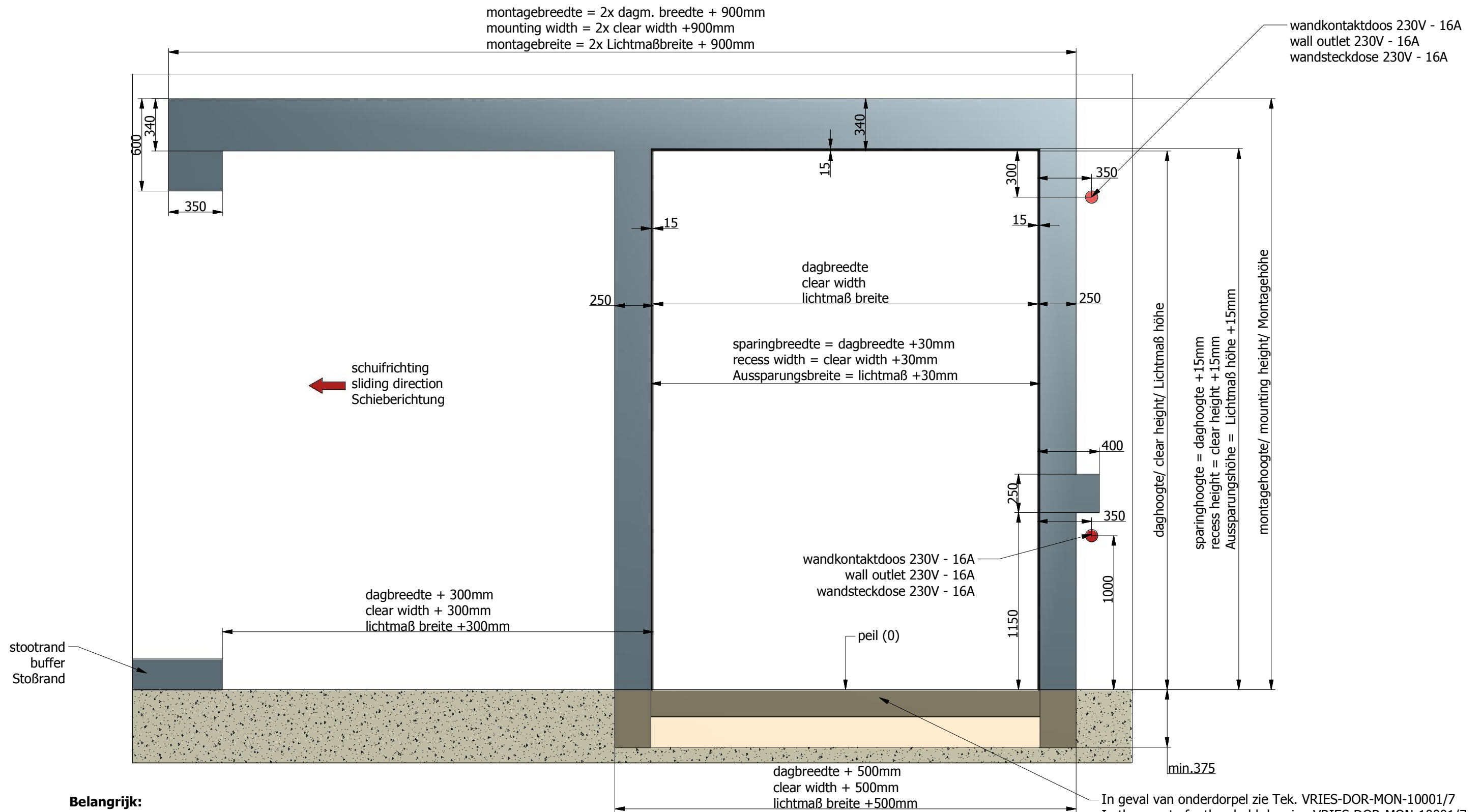

Belangrijk:

Het montagevlak dient vlak te zijn, en vrij van uitstekende delen.
 De sparing in de panelenwand dient recht, vlak en haaks te zijn.

Important:

The mounting area should be flat, straight and level.
 The recess in the panel wall should be perpendicular, flat and square.

Wichtig:

Die Montagefläche soll flach sein und ohne hervorstehenden Teilen.
 Die Aussparung in der Paneelenwand soll lotrecht, flach und waagrecht sein.

Ruwheid NEN 3634	Maattolerantie NEN-ISO-406		Vorm en plaatstol. NEN-ISO-1101
Amerikaanse projectie 	Schaal : Maateenheid: mm	Getekend : AGR Datum : 25-2-2014	Tekeningnummer : VH-1414-INB-20001
Benaming : Inbouwmaten VH-1414 elektrisch bediend SRA 250			Nummer: 1 Van : 1
			Formaat: A3